



Envíe este boletín de inscripción y justificante de la transferencia a:

**Mónica Villarino**

**Avda. Castillo Olivares s/n**

**28250 Torreledones**

**Madrid**

**Tel.: 91 267 50 04 • Fax: 91 859 15 55**



### Organiza

**Centro Integral Oncológico Clara Campal (CIOCC)**  
**Hospital Madrid-Norte. Sanchinarro**  
**Universidad San Pablo CEU. Facultad de Medicina**

### Comité Científico

Dr. Manuel Hidalgo  
Dr. Antonio Cubillo  
Dr. Pedro Pérez-Segura  
Dr. Jesús Rodríguez  
Dra. Belén Rubio  
Dr. Emilio de Vicente  
Dra. Yolanda Quijano  
Dr. Fernando López-Ríos  
Dra. Elena García  
Dra. Carmen Rubio  
Dr. Ovidio Hernando  
Dr. Gortrand López Navas

### Comité Organizador

Dr. Manuel Hidalgo  
Dr. Antonio Cubillo  
Dr. Jesús Peláez  
Dra. Inma Castilla de Cortazar

### Coordinación

**Dr. Antonio Cubillo Gracián**

*Coordinador Unidad Tumores Digestivos.*  
*CIOCC*  
*acubillo@cubillo.org*

### Secretaría Técnica / Inscripciones:

**Srta. Mónica Villarino**

Docencia Hospitales de Madrid  
Tel.: 91 267 50 04 • Fax: 91 859 15 55  
E-mail: Secretaria.hmt@hospitaldemadrid.com

### Patrocinado por:



### Co-patrocinado por:



**3<sup>er</sup> Curso Internacional en Neoplasias Digestivas**

*Third international course on GI tumors*

**Tratamiento individualizado en  
pacientes con neoplasias digestivas**  
*Individualised treatment on patients  
with GI tumors*

**Nuevas bases biológicas y su aplicación  
clínica actual**  
*New biological bases and their clinical  
applications*

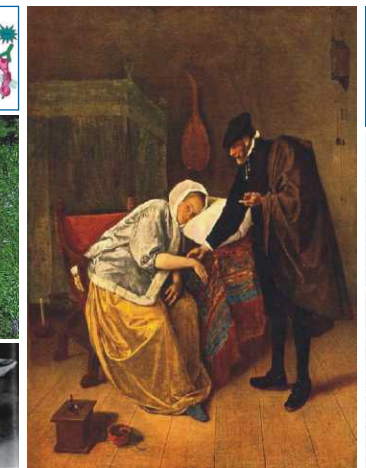
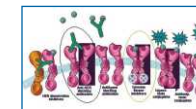

Fecha/Date: **Jueves 11 de marzo de 2010 / Thursday March 11<sup>th</sup> 2010**

Lugar/Place: **CIOCC, Auditorio Reina Sofía Madrid**

3<sup>er</sup> Curso Internacional en Neoplasias Digestivas  
*Third international course in GI tumors*

**Tratamiento individualizado en pacientes con neoplasias digestivas**  
*Individualised treatment in patients with GI tumors*

**Nuevas bases biológicas y su aplicación clínica actual**  
*New biological bases and their clinical applications*

**Programa Científico**

**Jueves, 11 de Marzo 2010**

14:30-14:40 **Presentación**  
*Welcome and introduction*  
Dr. Juan Abarca Campal. *Consejero Delegado. Grupo Hospitales Madrid*  
Dr. Manuel Hidalgo. *Director del CIOCC*  
Dr. Antonio Cubillo. *Coordinador Unidad de Tumores Digestivos CIOCC*

**Sesión 1**

14:40-15:00 **Panorama del tratamiento individualizado de los tumores digestivos. La oncología del siglo XXI**  
*Individualised treatment in the 21<sup>th</sup> century*  
Dr. Antonio Cubillo. *CIOCC*

15:00-15:20 **Influencia de la epigenética en el manejo clínico de los tumores digestivos. Realidades y retos**  
*Epigenetics and the clinical management of GI tumors*  
Dr. Manuel Esteller. *ICO*  
Modera: Dra. Elena García

15:20-15:40 **Selección molecular óptima del tratamiento en carcinoma de colon. Hacia una nueva era**  
*Optimal selection of treatment in colon cancer*

Dr. Loupakis. *General Hospital, Livorno, Italy*  
Modera: Dr. Jesús Rodríguez

15:40-16:00 **Tratamiento individualizado en carcinoma de recto. ¿pasos adelante?**  
*Individualised treatment in rectal cancer*

Dr. Enrique Casado. *Hospital Infanta Sofía*  
Modera: Dr. Ovidio Hernando

16:00-16:20 **La nuevas posibilidades de la inmunoterapia en tumores digestivos**  
*Improving the immunotherapy treatment in GI tumors*

Dr. Ignacio Melero Bermejo. *CIMA. Clinica Universitaria de Navarra*  
Modera: Dr. López Ríos

16:20-16:40 **Pausa para café**

**Sesión 2**

16:40-17:00 **Tratamiento individualizado en tumores neuroendocrinos. Taller de decisiones prácticas**  
*Individualised treatment in neuroendocrine tumors*

Dr. Ramón Salazar. *Hospital Duran I Reynals*  
Modera: Dr. Ignacio Durán

17:00-17:20 **Optimización en el manejo clínico del GIST. La biología en primer plano**  
*Best clinical management of GIST tumors*

Dr. Patrick Schoffski. *University Hospital Gasthuisberg de Lovaina*  
Modera: Dr. Antonio Cubillo

17:20-17:40 **Decisiones clínicas complejas en hepatocarcinoma. Un paciente, una decisión**  
*Difficult clinical decisions in hepatocarcinoma*

Dr. Enrique Esteban. *Hospital Madrid Norte Sanchinarro.*  
Modera: Dra. Carmen Rubio

17:40-18:00 **Cómo afinar en el diagnóstico del carcinoma de páncreas**  
*Diagnostic Pitfalls in pancreatic cancer*

Dr. Pascal Hamme. *Beaujon Hospital of Clichy (France)*  
Modera: Dra. María Ayllona

18:00-18:20 **Manejo clínico individualizado en carcinoma gástrico. A quién y qué**  
*Individualised clinical management of gastric cancer*

Dr. Jaime Feliú. *Hospital Universitario La Paz*  
Modera: Dr. Fernando Lapuente

18:20-18:30 **Musicoterapia**  
*Musytherapy*

**Sesión 3**

18:30-18:50 **Superación de resistencias a las terapias anti- EGFR**  
*How to beat anti-EGFR therapies resistance*

Dr. Manuel Hidalgo. *Director CIOCC*  
Modera: Dr. Emiliano Calvo

18:50-19:10 **Decisiones complejas en la resección de metástasis hepáticas**  
*Difficult decisions in hepatic metastases resection*

Dr. Thomas Gruenberger. *University of Vienna & Surgical Depar. KH Baden*  
Modera: Dra. Yolanda Quijano

19:10-19:30 **Enfoque clínico del paciente con tumor digestivo hereditario**  
*Clinical management of the patient with a hereditary GI tumor*

Dra. Stefania Sciallero. *San Martino Hospital. Genova, Italy*  
Modera: Dr. Pérez Segura

19:30-19:50 **Un nuevo paradigma en el desarrollo actual de fármacos como ejemplo los PARP-inhibitors**  
*A new paradigm in the development of GI drugs*

Dr. Emiliano Calvo. *Unidad Fases I. CIOCC*

**Boletín de inscripción**

Nombre:	<input type="text"/>	Apellidos:	<input type="text"/>
Estudiante	<input type="checkbox"/>	Residente	<input type="checkbox"/>
	<input type="checkbox"/>	Adjunto	<input type="checkbox"/>
	<input type="checkbox"/>	Jefe de Servicio	<input type="checkbox"/>
	<input type="checkbox"/>	Enfermero	<input type="checkbox"/>
Dirección:	<input type="text"/>		
Ciudad:	<input type="text"/>	Código Postal:	<input type="text"/>
Teléfono:	<input type="text"/>	E-mail:	<input type="text"/>

Cuota de inscripción: 200 €

Transferencia Bancaria: CC nº: 0075-0134-74-0601721773 a favor de: **Fundación Hospital de Madrid**. CIF G83643841

La inscripción incluye participación en todas las sesiones, almuerzo y cafés de trabajo. El número de plazas es limitado y se tramitarán por orden de recepción de solicitudes. La organización del curso no garantiza la disponibilidad de hotel.